REMA einstellbarer Katzpuffer

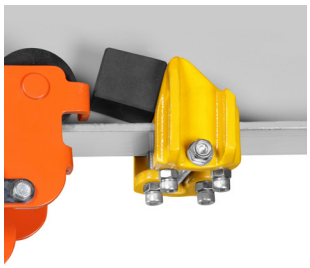

Der REMA Katzpuffer ist als Endstoff für Fahrwerke geeignet für ein I-/H-Profil mit einem flachem Flansch.
KB1 = gelb Lackiert.

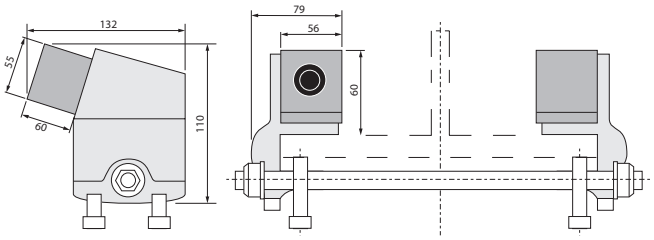

Typ	Flanschbreite (mm)	Laufraddurchmesser (mm)	Maximale Flanschdicke (mm)	Gewicht (kg)	Artikel-Nr.
KB1	80-300	60-160	25	3.4	4468000

REMA einstellbare Katzpuffer verzinkt

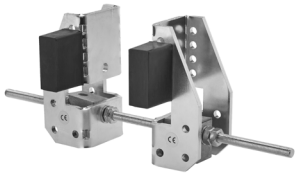

Der REMA Katzpuffer ist als Endstoff für Fahrwerke geeignet für ein I-/H-Profil mit einem flachem Flansch.
KB2 = verzinkte Ausführung.

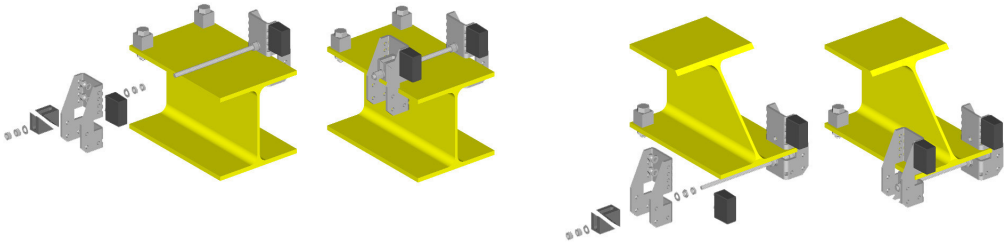

Typ	Flanschbreite (mm)	Laufraddurchmesser (mm)	Maximale Flanschdicke (mm)	Gewicht (kg)	Artikel-Nr.
KB2	82-300	60-160	7-25	2.5	4468300